MATCHFUNDING

ENFRENTE

RELATÓRIO DE IMPACTO

O QUE É?

Matchfunding ENFRENTE?

Match-funding é uma nova modalidade da filantropia colaborativa, na qual uma ou mais instituições de fomento multiplicam a arrecadação (e o impacto!) de campanhas de financiamento coletivo (*crowd-funding*).

Desde 2019 - lançamento da plataforma - a Fundação Tide Setubal e os parceiros do **Fundo Enfrente** triplicam as doações do coletivo para projetos de periferias urbanas do Brasil.

O Fundo Enfrente

Formado por diversas instituições, o Fundo reforça o caráter colaborativo do Matchfunding Enfrente, atuando em rede, pulverizando investimento e capilarizando impacto.

Fundação Tide Setubal

Itaú Social

GALO DA MANHÃ INSTITUTO

FUNDAÇÃO José Luiz Egydio Setúbal

FUNDAÇÃO FEAC

Fundação ARYMAX

humanize

extra

INSTITUTO GPA

instituto arapyaú

Potência que multiplica

Com o apoio de 14 mil colaboradores, mais de R$ 8,5 milhões foram mobilizados nas 3 edições, para mais de 250 iniciativas de todo o Brasil.

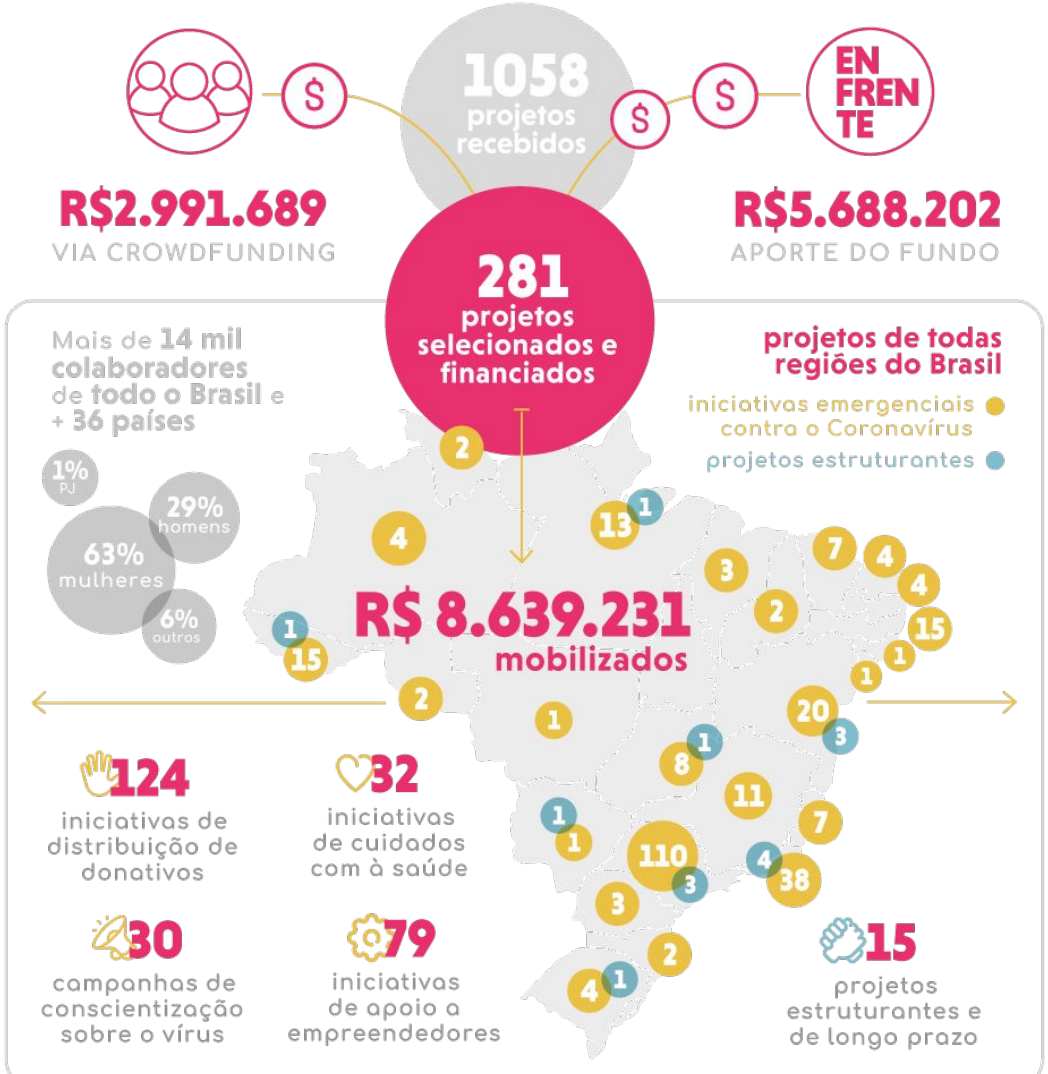

As 3 edições

2019
Out-Fev

Enfrente Impacto

Lançamento da Plataforma com um Fundo de R$350mil para potencializar 15 projetos de impacto das periferias brasileiras.

2020
Mar-Jul

Enfrente Covid

Edital reformulado para mobilizar com agilidade recursos para ações emergenciais de combate ao coronavírus nas periferias.

2020
Jul-Dez

Enfrente Estruturante (ano 1)

Edição direcionada a potencializar projetos estruturantes e de longo prazo das periferias, iniciativas que atingem na raiz problemas urbanos, sociais e econômicos que surgiram ou foram agravados pela pandemia.

2021 e 2022

Enfrente Estruturante (anos 2 e 3)

Enfrente Covid

Mais de R$ 7 milhões mobilizados!

Com a chegada da pandemia, o Matchfunding Enfrente se reformulou, cresceu e com agilidade mobilizou R$7,2 milhões para 265 iniciativas emergenciais de combate ao coronavírus nas periferias brasileiras.

Em 2 meses de edição, foram mais 11 mil colaborações realizadas triplicas pelo Fundo Enfrente.

Inovação e impacto reconhecidos

A edição Enfrente Covid foi uma das 30 iniciativas premiadas pelo Prêmio Folha Empreendedor Social na categoria Boas Práticas na Resposta à COVID-19.

Confira a matéria em:
www1.folha.uol.com.br/empreendedorsocial/2020/12/financiamento-coletivo-triplicou-doacoes-para-negocios-na-periferia.shtml

Enfrente Estruturante

Para transformar estruturas

No final do ano passado, o Fundo Enfrente deu um passo além e lançou a edição estruturante, direcionada a projetos mais robustos, de longo prazo - e com potencial de virar política pública.

As 15 iniciativas selecionadas entraram em um programa de 3 anos, com consultoria da Benfeitoria para a criação de campanhas anuais de financiamento coletivo e acompanhamento da Fundação Tide Setubal para execução do projeto.

A pandemia demandou resposta rápida e emergencial para as periferias, onde sabemos que os impactos são mais graves, urgentes e serão sentidos por muito tempo.

Por isso, é cada vez mais importante buscar soluções estruturantes e de longo prazo que combaterão, com medidas efetivas, as desigualdades já existentes e que foram ainda mais aprofundadas nesse momento.

Apoiar o alicerce dessa estrutura de projetos, possibilita a expansão da potência periférica e garante que o apoio chegue na ponta através da consistência de pessoas, organizações e movimentos que estão transformando o território.

A Curadoria

Ao final de 30 dias de chamada criativa, com 268 propostas inscritas, 15 projetos foram selecionados através de uma banca de curadoria colaborativa.

A variedade de atores que compuseram a seleção de projetos garantiu múltiplas expertises e olhares, potencializando ainda mais a formatação em rede do Programa.

Fundação Tide Setubal

benfeitoria

Fundação ARYMAX

humanize

instituto arapyaú

Perfil dos Projetos

A onda estruturante convocou iniciativas que, durante 3 anos, irão desenvolver e implementar projetos com foco principal:

- na melhoria das condições de vida nos territórios
- no fortalecimento do poder de reação em períodos de crise
- em ações articuladas com diferentes parceiros nas áreas de educação, saúde e assistência social
- com potencial de escalabilidade e durabilidade, inclusive como políticas públicas

3 anos de fomento

2020

2021

2022

A cada ano do programa, a mobilização do crowd somada ao aporte Fundo Enfrente, garante que uma nova etapa dos projetos selecionados seja implementada. Ao longo dos 3 anos, além do apoio financeiro, as iniciativas recebem o acompanhamento e suporte para sua implementação, garantindo impacto positivo nos territórios desde o primeiro ano de execução.

Esse formato de arrecadação e implementação aproxima, fortalece e expande as redes de cada projeto que, ao longo dos 3 anos, aprofunda ainda mais a sua relação com seu território e com cada parceiro e colaborador da campanha.

“O Fundo Enfrente, foi um catalisador pra esse sucesso. Acelerou, triplicou, gerou uma confiança sem igual”

Tecnogueto

Número da edição Estruturante (ano 1)

O Primeiro canal de Matchfunding com 100% das campanhas com meta batida!

268 projetos inscritos
15 projetos selecionados
R$532.497,00 Arrecadados do Crowd
R$900.000,00 - Fundo ENFRENTE
R$ 1.432.497,00 Valor total movimentado
2961 Benfeitores
Colaboração de **15** países

o resultado positivo e recorde dessa onda reforça ainda mais a relevância desses projetos e seu potencial de impacto e influência nos territórios

MEDIDAS EFETIVAS NO TERRITÓRIO

PROJETOS SELECIONADOS

1

SEBO DO GUETO (PA)

Arrecadação: R$94.260,00
249 benfeitores

Fomento à abertura de novos sebos periféricos, ampliação da plataforma digital com gameficação da experiência e criação da Editora do Gueto.

2

REDE IAÔ DE ECONOMIA CRIATIVA (BA)

Arrecadação: R$96.925,00
145 benfeitores

Qualificação e geração de renda para micro- empreendedores individuais e não formais da periferia de Salvador.

3

ADOTE UM CANTEIRO (MS)

Arrecadação: R$90.670,00
127 benfeitores

Plataforma digital facilitadora da autonomia alimentar sustentável para famílias

PROJETOS SELECIONADOS

4

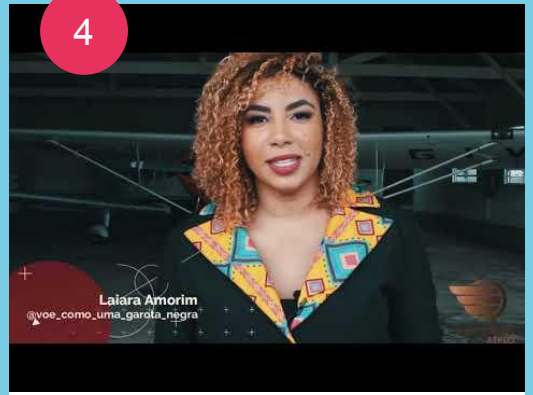

PRETOS QUE VOAM (RS)

Arrecadação: R$91.269,00
230 benfeitores

Ampliar a presença de negros no setor de aviação, por meio da formação de comissários de vôo periféricos

5

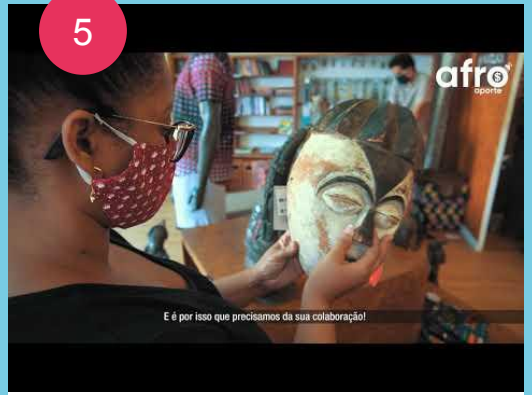

AFROAPORTE (BA)

Arrecadação: R$92.675,00
104 benfeitores

Plataforma virtual para potencializar e apoiar empreendedores e empreendedoras negras no desenvolvimento de suas atividades econômicas impactadas pelos efeitos da pandemia da Covid-19

6

PREPARANDO O NOVO FUTURO (SP)

Arrecadação: R$99.680,00
224 benfeitores

Estruturação de um programa de apoio à educação de jovens periféricos, com tutorias e mentorias, além de conexão comunitária

PROJETOS SELECIONADOS

7

CATARUA (BA)

Arrecadação: R$97.200,00
230 benfeitores

Inserção de catadores de rua em situação de vulnerabilidade extrema numa rede estruturada de capacitação

8

EM FRENTE COM PREVÊ (RJ)

Arrecadação: R$92.440,00
178 benfeitores

Acesso a nano/microcrédito em moeda social digital Prevê, destinado a contextos periféricos

9

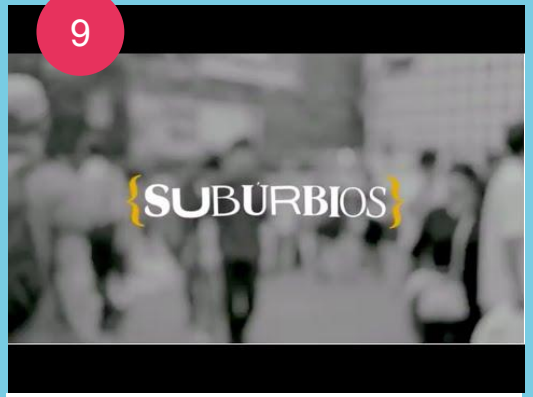

SUBÚRBIOS: MOBILIZAÇÕES SOCIAIS (SP)

Arrecadação: R$92.980,00
145 benfeitores

Dar visibilidade por meio de mapeamento georeferenciado à diversas manifestações sociais relevantes dos subúrbios, fortalecendo esses espaços

PROJETOS SELECIONADOS

10

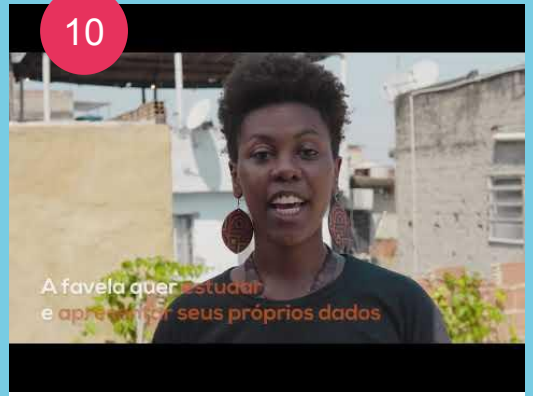

LABJACA (RJ)

Arrecadação: R$94.775,00
204 benfeitores

Fortalecer um laboratório de dados, que vai pesquisar, analisar e produzir dados para a construção de uma narrativa mais cidadã sobre as favelas

11

CASA AFROLATINAS (DF)

Arrecadação: R$92.235,00
124 benfeitores

Abertura da Casa que vai fortalecer saberes e fazeres de mulheres negras nos mais diferentes campos do conhecimento e auxiliar na geração de renda, por meio dos aparatos tecnológicos e informativos

12

JOVENS HACKERS

Arrecadação: R$101.059,00
319 benfeitores

Democratizar o ensino de tecnologia (programação, robótica e cultura maker) para jovens à partir dos 08 anos

PROJETOS SELECIONADOS

13

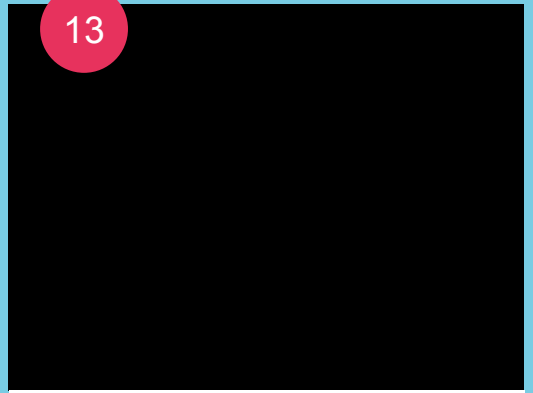

EDUCAÇÃO FINANCEIRA CONTRA O RACISMO

Arrecadação: R$90.809,00
259 benfeitores

Disseminar educação financeira na periferia a partir do rap e de metodologia multidisciplinar para formação de jovens

14

COLONUS: AGRICULTURA SUSTENTÁVEL NA AMAZÔNIA (AC)

Arrecadação: R$90.69000
132 benfeitores

Criação de aplicativo que vai fazer a ponte entre produtores e a população, visando uma sustentabilidade agrícola local e suporte ao pequeno produtor

15

TECNOGUETO (RJ)

Arrecadação: R$114.830,00
345 benfeitores

Desenvolver uma plataforma de educação online para oferecer cursos de tecnologia para o povo da periferia.

Campanha recorde de arrecadação & número de benfeitores!

Para além
de números,
são pessoas.
Narrativas e
vivências
transformadas
pela colaboração
coletiva.

POTÊNCIA MULTIPLICADA E CONSOLIDAÇÃO DE MOVIMENTOS

O Financiamento Coletivo garante a validação social dos projetos, com engajamento e participação ativa da própria população - os maiores interessados e beneficiados das iniciativas.

POTÊNCIA MULTIPLICADA E CONSOLIDAÇÃO DE MOVIMENTOS

... colabora para a disseminação de ideias e ampliar essa divulgação pela mídia abre rede para o sucesso de arrecadação dos projetos ...

POTÊNCIA MULTIPLICADA E CONSOLIDAÇÃO DE MOVIMENTOS

... e amplia, não só a rede de colaboradores, mas o potencial de networking entre os projetos, o que fortalece o desenvolvimento institucional dos realizadores e cria sinergias entre ações de fortalecimento dos territórios.

Acompanhamento das ações

Como estratégia para fortalecer o desenvolvimento das ações estruturais, garantindo que suas implementações sejam à longo prazo, os projetos serão acompanhados pela FICAS.

Especializada em fortalecimento institucional, a FICAS atua há mais de 20 anos e investe constantemente no fortalecimento do papel estratégico das organizações da sociedade civil, movimentos sociais e coletivos nas transformações sociais, por meio de programas de formação e ações de articulação.

Acompanhamento das ações

Através de encontros coletivos e individuais e com o levantamento de expectativas e escuta das necessidades de cada projeto, o acompanhamento passa pelas seguintes temáticas:

EIXO IDENTIDADE

- trajetória
- visão de futuro
- governança
- liderança (papéis e responsabilidades)
- mudanças sociais
- ferramentas de gestão financeira e planejamento.

EIXO ARTICULAÇÃO

- ferramentas de mapeamento comunitário
- análise do contexto (local e nacional)
- fortalecimento do papel do projeto nesse conjunto e nas ações articuladas necessárias para alcançar transformações estruturais
- mobilização social, de recursos e comunicação

EIXO ATUAÇÃO

- Reflexões sobre as concepções e o sentido do projeto, Ferramentas de monitoramento e avaliação (indicadores de processo, resultado e impacto, e instrumentais de coleta e análise de dados).

Acompanhamento das ações

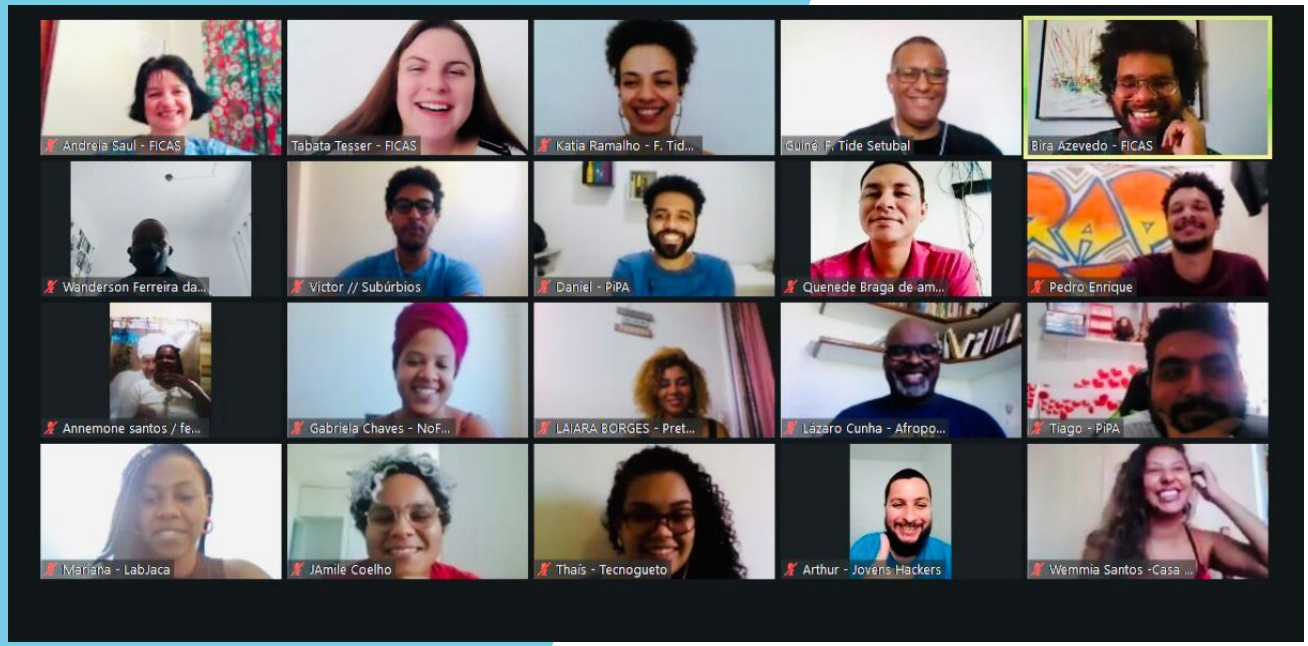

Primeiro encontro realizado com os projetos

Acompanhamento das ações

Acompanhamento contínuo, baseado em 2 olhares:

Acompanhamentos da porta para dentro das instituições:

- Olhar para mudanças Sociais
- Governança e Liderança
- Visão de Futuro
- Ferramentas de Gestão & Planejamento

Acompanhamento da porta para fora:

- Olhar pro contexto comunitário
- Atenção à situação pandêmica territorial e nacional
- Como apresentar soluções a cada etapa da estruturação do projeto
- Articulação em rede, com troca de experiências entre os projetos
- Mensuração de impacto

Ano 1

“ATRAVÉS DO BANCO COMUNITÁRIO CONSTRUÍMOS ESPERANÇA PARA UM FUTURO MELHOR PARA A NOSSA COMUNIDADE”

CARLOS GLEYSON

COLONUS:
AGRICULTURA SUSTENTÁVEL
DA AMAZÔNIA
COLONUS

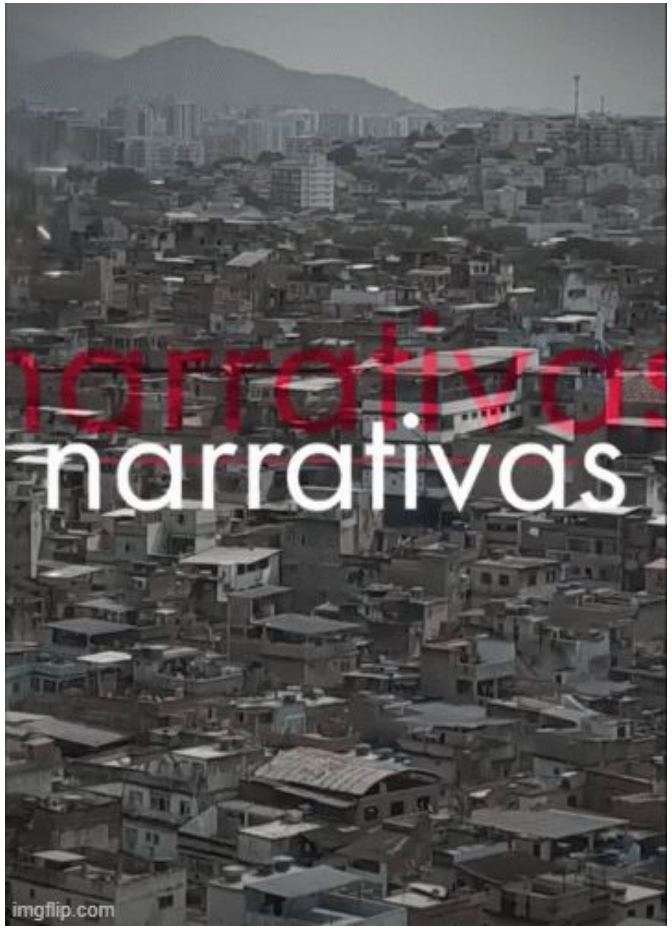
narrativas
imgflip.com

Rumo aos anos 2 e 3

A recorrência da captação via financiamento coletivo pelas campanhas é poderoso, pois amplia e aprofunda o desenvolvimento das ações, fortalecendo cada uma das iniciativas como bases de transformação para seus territórios e envolvidos, aperfeiçoando o ciclo que engloba cada projeto: econômica e socialmente.

Em 2021 e 2022 campanhas de arrecadação serão feitas para viabilizar as etapas 2 e 3 de cada projeto, ambas com consultoria em Financiamento Coletivo pela Benfeitoria e em Mentoria pela FICAS e Fundação Tide Setubal, para garantir o impacto das mudanças estruturantes propostas.

CRONOGRAMA

	JAN	FEV	MAR	ABR	MAI	JUN	JUL	AGO	SET	OUT	NOV	DEZ
2020							seleção dos projetos			consultoria 1	arrecadação 1	
2021			execução e acompanhamento						consultoria 2		arrecadação 2	
2022			execução e acompanhamento						consultoria 3		arrecadação 3	
2023			execução e acompanhamento									

Execução do projeto com acompanhamento e fortalecimento da visão estratégica com o FICAS.

Consultoria da Benfeitoria e R$ 2 mil para preparação da sua campanha. Além do acompanhamento na arrecadação.

Hora de mobilizar a rede para financiar seu projeto. Para cada R$1 arrecadado, o Fundo Enfrente investe mais R$2 e ainda dá uma força na divulgação

ORÇAMENTO

	por ano	2021 e 2022
FUNDO MATCH 2:1 100% repassado para triplicar arrecadação dos projetos	**R$ 900 mil**	**R$ 1,8 milhões**
Verba de preparação de campanha repassada para cada projeto	**R$ 2 mil**	**R$ 2 mil**
Aporte total fundo + verba de preparação	**R$ 960 mil**	**R$ 1,92 milhões**
Aporte do Fundo por projeto	**R$ 60.000** (valor fixo)	**R$ 60.000** (valor fixo)
Colaboração total do Crowd por projeto	**R$ 30.000**	**R$ 30.000**
Colaboração total do Crowd	**R$450 mil**	**R$ 900 mil**
Número de projetos contemplados	**15**	**15**
Número de Cofinanciadores & Polinizadores & Visitantes	**4.5mil/ 45mil/ 90mil**	**9mil/ 90 mil/ 180mil**
Estimativa total de pessoas impactadas	**900 mil**	**1,8 milhões**
Valor Total mobilizado para projetos (Crowd + Fundo)	**R$ 1.350.000**	**R$ 2.700.000**

Um convite à toda sociedade.

Vem com a gente, Enfrente!

www.benfeitoria.com/enfrente

Apresentação:

Fundação Tide Setubal

Realização::

benfeitoria